

Szkic sytuacyjny lokalu mieszkalnego nr 3 położonego  
w nieruchomości przy ul. Wincentego Pola nr 31 w Łodzi

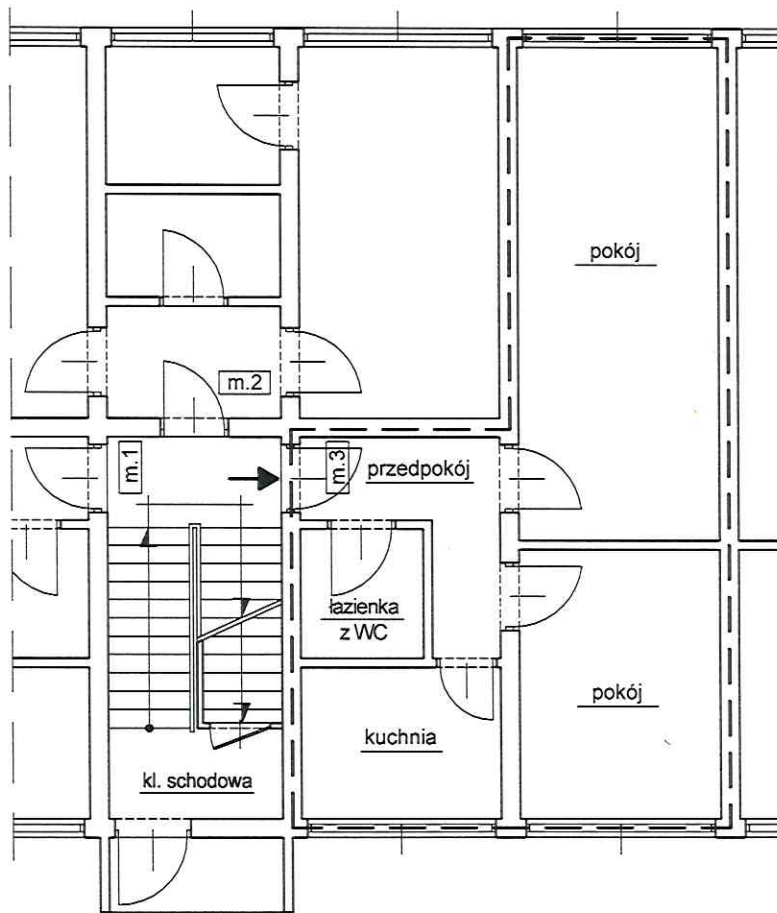

Rzut parteru - fragment  
skala: n/a

Katarzyna Błachowicz-Barszcz  
UPRAWNIENIA BUDOWLANE  
NR EWIDENCYJNY/ŁOD/2092/OWOK/13  
do kierowania robotami budowlanymi bez ograniczeń  
w specjalności konstrukcyjno-budowlanej

Niniejszy fragment rzutu parteru wykonano  
na podstawie szkicu sytuacyjnego lokalu wykonanego  
przez Administratora przedmiotowej nieruchomości

Szkic wykonał:

*J. Kłopecki*

mgr inż. Jarosław Kłopecki  
podinspektor  
Wydziału Nadzoru Właścicielskiego

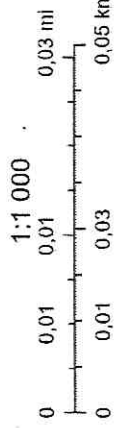
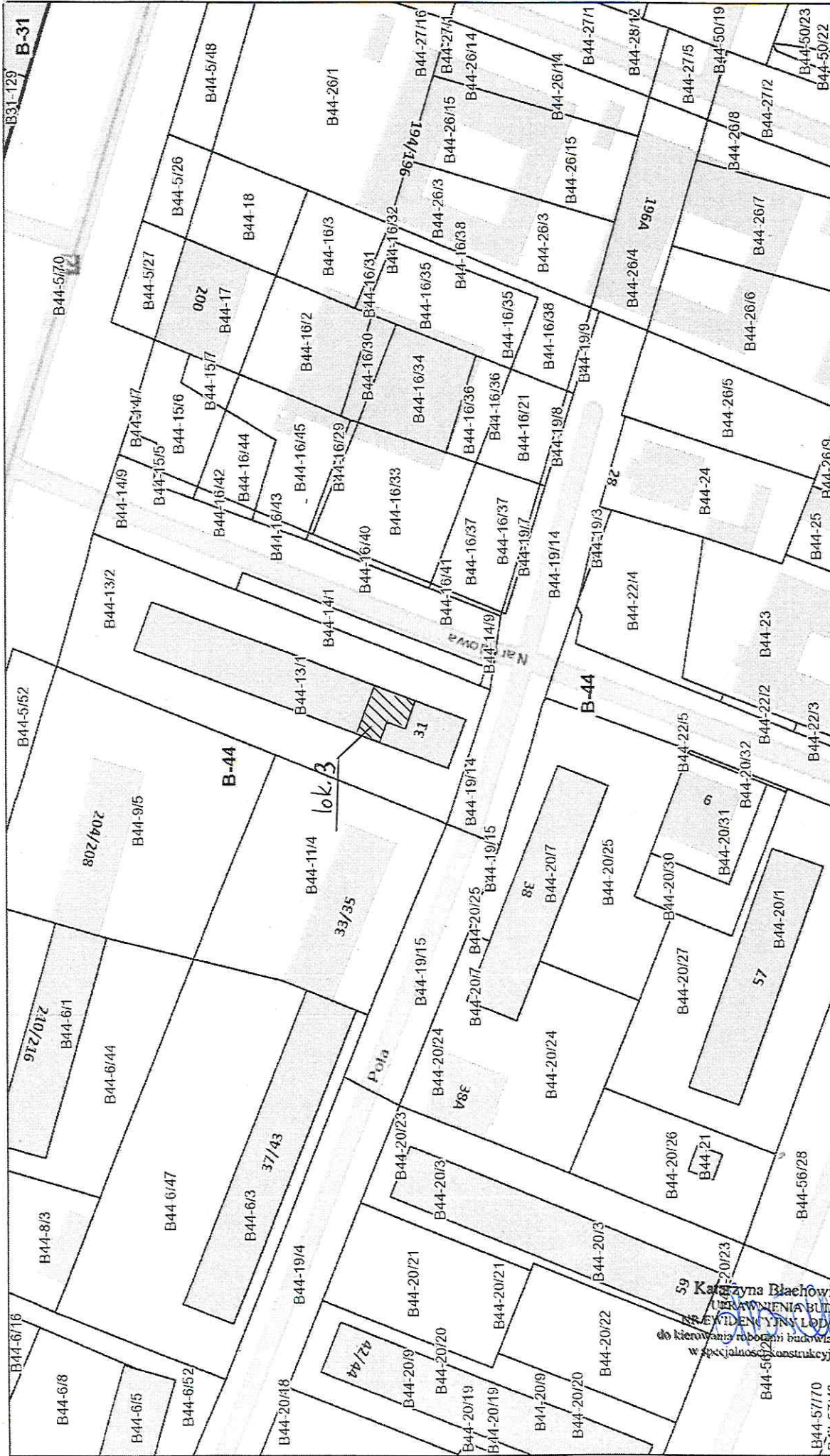

1:1 000

- Budynek
- podziemne
- Działki
- Obręby
- w budowie
- Adresy

59 Katarzyna Błańkiewicz-Barszcz  
URZĄDZENIA BUDOWLANE  
z siedzibą w Jankowie 1002  
do kierowania robotami budowlanymi bez ograniczeń  
w specjalności konstrukcyjno-budowlanej

wzruszenia 20